

# 20-20 ENTERPRISE FACTORY NETWORK

Popolnoma integrirana  
ERP rešitev za podporo  
poslovnih procesov v  
pohištenih industriji

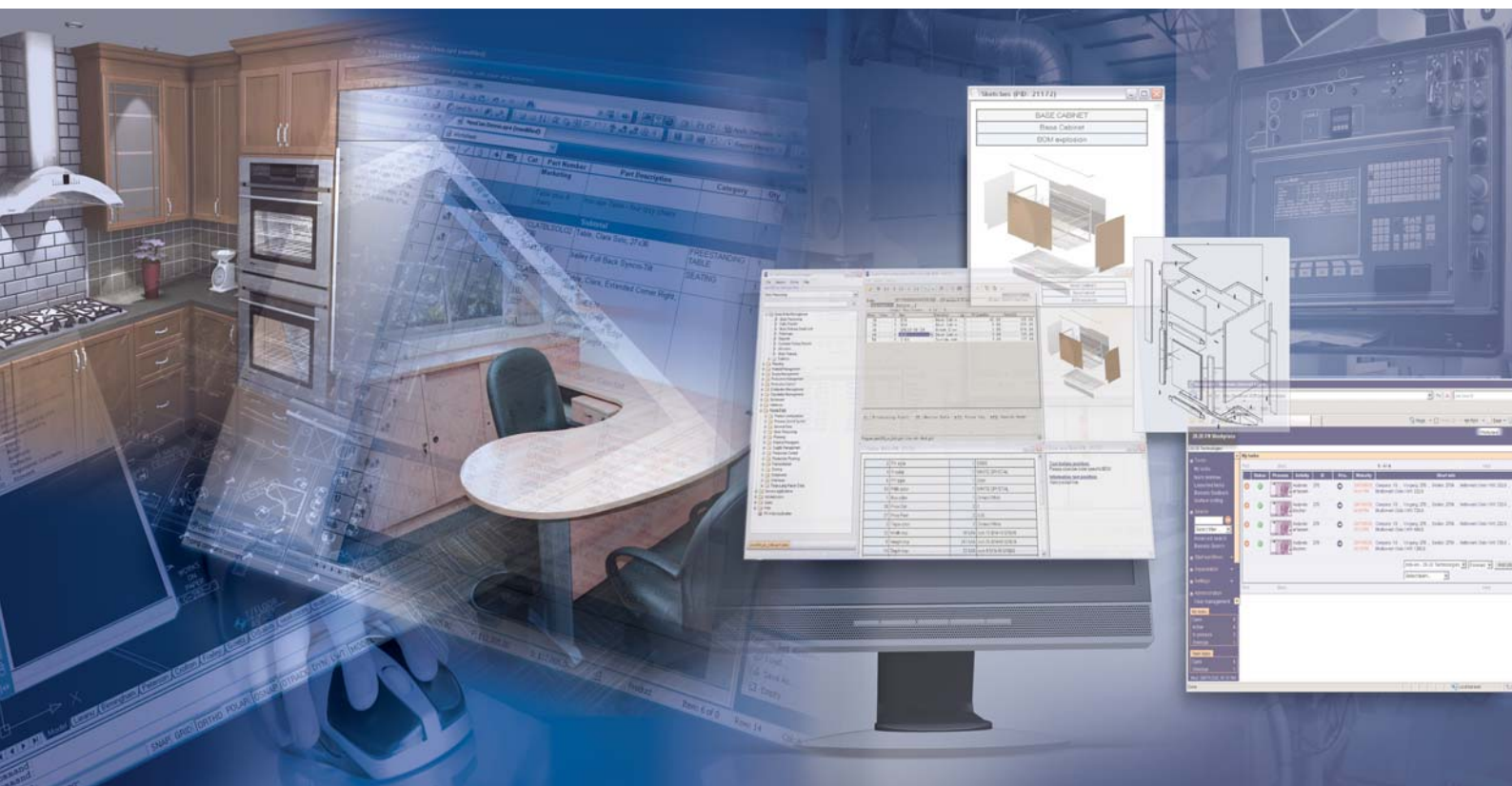

Zučinkovitim sistemom obvladovanja proizvodov in procesov optimirajte svojo proizvodnjo pohištva, zmanjšajte število napak ter povečajte zadovoljstvo svojih kupcev.

MANUFACTURING 

20-20 Enterprise Factory Network je popolnoma integrirana ERP programska rešitev za pohištveno industrijo. Sistem podpira celotno verigo poslovnega procesa - od razvoja proizvoda preko obdelave naročil, planiranja, nabave, proizvodnje, skladiščenja do dobave gotovih proizvodov.

Osrednje jedro sistema je integriran modul za konfiguriranje variantnih proizvodov. Ta posebnost pri organizaciji podatkov se odraža na glavnih poslovnih področjih: v prodaji, planiranju potreb, nabavi in proizvodnji. Variantni sistem omogoča optimizacijo celotnega poslovnega procesa.

## POVEČAJTE VAŠO PRODUKTIVNOST

### SKRAJŠAJTE DOBAVNE ROKE

Vaše procese optimirajte s pomočjo pravih podatkov in zadožitvev na pravem mestu. 20-20 Enterprise Factory Network uporablja integrirano podatkovno bazo, ki jo uporabljajo vsa poslovna področja v podjetju. Tako bo, na primer prodaja že ob vnosu naročila s pomočjo grobega preverjanja kapacitet kupcu posredovala točen datum dobave. Glede na ta ključni datum dobave bodo planirane vse potrebne aktivnosti v nabavi, proizvodnji, skladišču. Dobavni roki bodo točni, kupci pa zadovoljnejši.

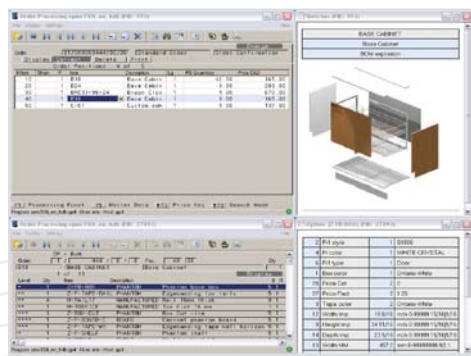

➤ Izkoristite prednost s strani prodaje specificiranih variant izdelkov in s tem kosovnic, ki popolnoma ustrezajo željam kupca. V prodaji izpolnjene variante ob zajemu naročila se bodo odražale na kosovnicah in s tem na neto izračunu potreb.

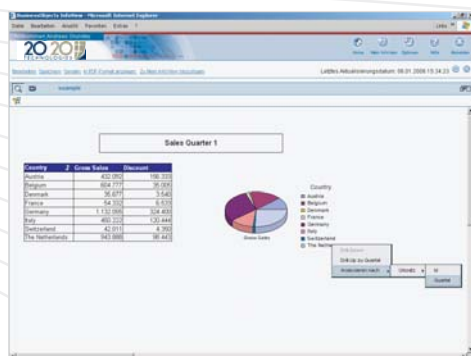

➤ Sami oblikujte analize, poročila in statistike ter spremljajte vaše poslovanje. Analizni sistem prav tako uporablja integrirano podatkovno bazo, zato vse analize vsebujejo vedno sveže in realne podatke.

### IZOGNITE SE NAPAKAM PRI VNOSU NAROČIL

Zmanjšajte število napak ob vnosu naročil kupcev na minimum. To omogoča uporaba variantnih artiklov, ki vsebujejo tudi vsa pravila v smislu variantnih različic artikla in možnosti sprememb. Tako prodaja ne more več prodati nečesa, kar ni mogoče proizvesti. Tudi za to bodo kupci zadovoljnejši vaši stroški pa nižji.

### ZNIŽAJTE STROŠKE PROIZVODNJE PO NAROČILU, OZ. POSEBNE IZDELAVE

Individualna naročila ali posebno izdelavo vključite in obdelajte v okviru rednega proizvodnega procesa.

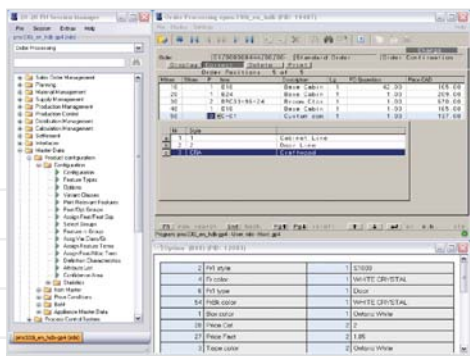

➤ Kosovnice artiklov so organizirane v hierarhiji in vsebujejo logične povezave ter pravila med komponentami artikla.

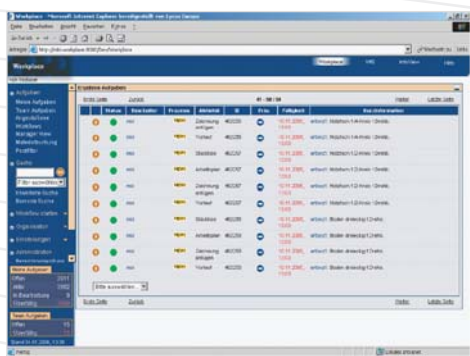

➤ Iz seznama nalog v Workflow sistemu lahko takoj vstopite v obdelavo vaših nalog.

## L A S T N O S T I

### CELOVITI PROCES OBDELAVE NAROČIL KUPCEV

20-20 Enterprise Factory Network celovito podpira ves proces obdelave kupčevega naročila - od izdelave ponudbe, potrdila naročila do izdaje računa. Prav tako je podprta obdelava reklamacij.

### AVTOMATIZIRANE CENE IN PRODAJNI POGOJI

Kompleksno upravljanje s cenami in prodajnimi pogoji v pohištveni industriji je tukaj povsem avtomatizirano.

### GRAFIČNO ZAJEMANJE NAROČIL

Pri kompleksnejših vnosih naročil, kot so npr. kuhinje ali večje vgradne omare je priporočljivo naročila zajemati na grafični način. Ko je grafični načrt izdelan, npr. v orodju 20-20 Design, ga preprosto izvozimo v sistem.

### S PRAVILI PODPRTO KONFIGURIRANJE ARTIKLOV, NESTANDARDNE NA NAROČILO VEZANE KOSOVNICE

V sistem vnesemo standardne kosovnice artiklov, ki vsebujejo vsa pravila v zvezi z variantami in materiali za posamezni artikl. Možna je tudi izjemna sprememba - prilagoditev standardne kosovnice, ki je vezana zgolj na določeno naročilo. Tudi takšna izjemna, nestandardna kosovnica je nemoteno vključena v neto izračun potreb in v proizvodnjo.

### PLANIRANJE PROIZVODNJE NA PODLAGI DATUMA ODPREME

Tako nabava kot tudi aktivnosti v proizvodnji so terminirane "just-in-time" glede na potrjen datum dobave kupcu.

### PODPORA VEČIH PROIZVODNIH OBRATOV

S sistemom 20-20 Enterprise Factory Network lahko podpremo poljubno število proizvodnih obratov ter povezav med njimi.

### S ČRTNO KODO PODPRTA LOGISTIKA IN PROIZVODNJA

Podpora s črtno kodo je popolnoma integrirana v skladiščno poslovanje (npr. inventure), proizvodnjo (povratno javljanje) in odpremo blaga (kontrola tvorjenjaja).

### INTEGRIRAN WORKFLOW MANAGEMENT

Definirajte svoj Workflow sistem za podporo in povezavo vaših poslovnih procesov na vseh področjih.

### INTEGRIRANA POROČILA

Sami si oblikujte oblike, v katerih želite dobivati zelene podatke neposredno iz "žive" podatkovne baze. Realni kazalniki, tabele in grafi vam bodo vedno pri roki.

### POVEZAVA Z DRUGIMI REŠITVAMI

S pomočjo vmesnikov je 20-20 Enterprise Factory Network povezljiv tudi z različnimi rešitvami za računovodstvo in finance, arhiviranje,...

20-20 Enterprise Factory Network podpira tako individualno usmerjeno kot tudi serijsko proizvodnjo. Seveda podpira tudi kombinacijo obeh skrajnosti.

Modula Workflow Management in Business Intelligence sta integrirana v 20-20 Enterprise Factory Network in tako dopolnjujeta upravljanje procesov ter poročanje iz vseh poslovnih področij.

20-20 Enterprise Factory Network je primeren za uporabo v vseh segmentih pohištvene industrije: oblažinjeno pohištvo, pohištvo za dnevne sobe, kuhinje, pisarniško pohištvo, žimnice, pohištvo za spalnice, stoli in mize, kopalniško pohištvo, stavbno pohištvo, dobavitelji polizdelkov.

Procesi se v različnih segmentih seveda razlikujejo. V 20-20 Enterprise Factory Network imamo možnost uporabiti in prilagoditi tiste funkcije ter procese, ki bodo optimalno podprli vaš poslovni proces.

Izkoristite prednosti posebej za pohištveno industrijo razvite programske rešitve s prilagodljivimi funkcijami in procesi.

Zelo intenzivno vgrajen variantni sistem omogoča visoko fleksibilnost proizvodov, procesov. Administracija podatkov je hitra in učinkovita.

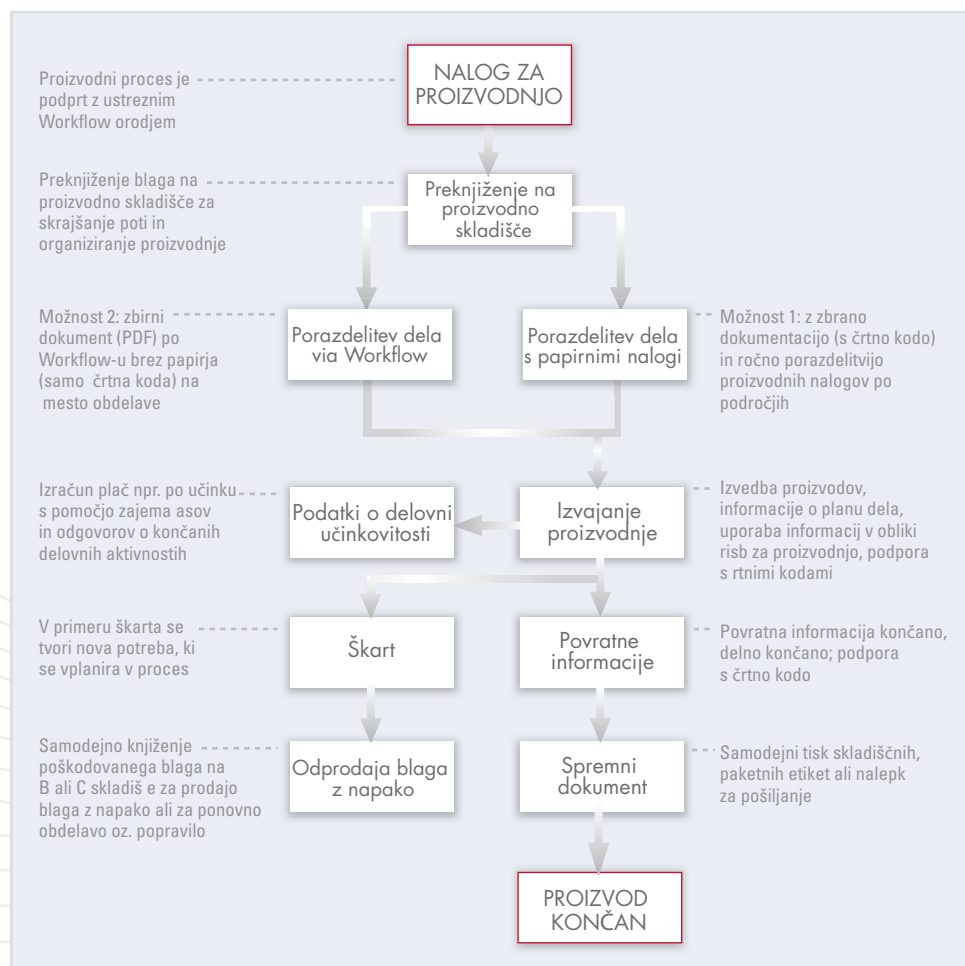

➔ Odvijanje proizvodnega procesa v 20-20 Enterprise Factory Network sistemu, ki je značilen za pohištveno dejavnost - primer proizvodnega procesa za oblažinjeno pohištvo

## P R E D N O S T I

### NATANČNO KONFIGURIRANJE ARTIKLOV

V kosovnicah artiklov uporabite parametre, pravila, logične odvisnosti. Globina in s tem podrobnosti kosovnic niso omejene.

### UČINKOVITO UPRAVLJANJE PODATKOV

Zaradi variantnih kosovnic in optimalnega načina upravljanja s podatki se zmanjša tudi obseg le-teh.

### HITRO VNAŠANJE NAROČIL

Ob vnosu naročil si pomagajte z generalnimi lastnostmi (stili, serije), ki so skupne vsem ali nekaterim pozicijam naročila. Tako bodo ob vnosu pozicij nekatere variante že izpolnjene. Prav tako bodo pozicije že vsebovale standardne vrednosti. S tem boste prihranili veliko časa.

### OPTIMIRANJE PROIZVODNJE S POMOČJO VARIANTNIH ARTIKLOV

Samodejno združevanje in razvrščanje aktivnosti ter procesov, ki sloni na variantnih kosovnicah artiklov. S tem se zniža raven ročnega planiranja in poveča pretočnost v vaši proizvodnji.

### UČINKOVITA IMPLEMANTACIJA SISTEMA

Procesi, ki so specifični za pohištveno dejavnost so že v naprej definirani in pripravljeni. Potreben vložek časa, denarja in energije je temu primerno nižji.

### RENTABILNO DELOVANJE

Med samo uporabo sistema in v okviru vzdrževanja koristite kompetentno podporo ter nadgradnje sistema, ki sledijo potrebam pohištvene industrije.

## SISTEMSKE ZAHTEVE

### 20-20 ENTERPRISE FACTORY NETWORK

zahteva naslednjo konfiguracijo strežnika:

- Windows® Server 2000SP2 ali 2003 ali Fujitsu Siemens Primepower/SUN SPARC® Solaris 9 ali 10
- podatkovna baza IBM Informix 10 ali 11.10 ali Oracle 9.2.0 ali 10.2

Začetna (groba) konfiguracija strežnika za npr. 16 Enterprise Factory Network uporabnikov vklj. s Forms pod Windows 2003:

- 2 Power Supply Hot Plug, Redundant Fan Hot Plug - 1 x Gbit LAN, 1 x LAN 10/100
- RAID-Controller U320
- Processor 2 x XEON 3.06 GHz 1 MB L2C
- 4 GB RAM

Delovne postaje za uporabnike:

- Intel Pentium 4, 1.7 GHz
- 512 Megabytes RAM
- 40 Gigabytes hard drive
- Windows® XP Professional or Windows® Vista

Potrebna je računalniška mreža za strežnik in delovne postaje s hitrostjo povezave 100Mbit/s ali višjo. Dostop na daljavo je mogoč preko interneta (stalni IP naslov)-ISDN ali širokopasovna povezava (potreben ISDN ali DSL usmerjevalnik).

## LINIJA PRODUKTOV

Integrirane poslovno-proizvodne aplikacije in rešitve.

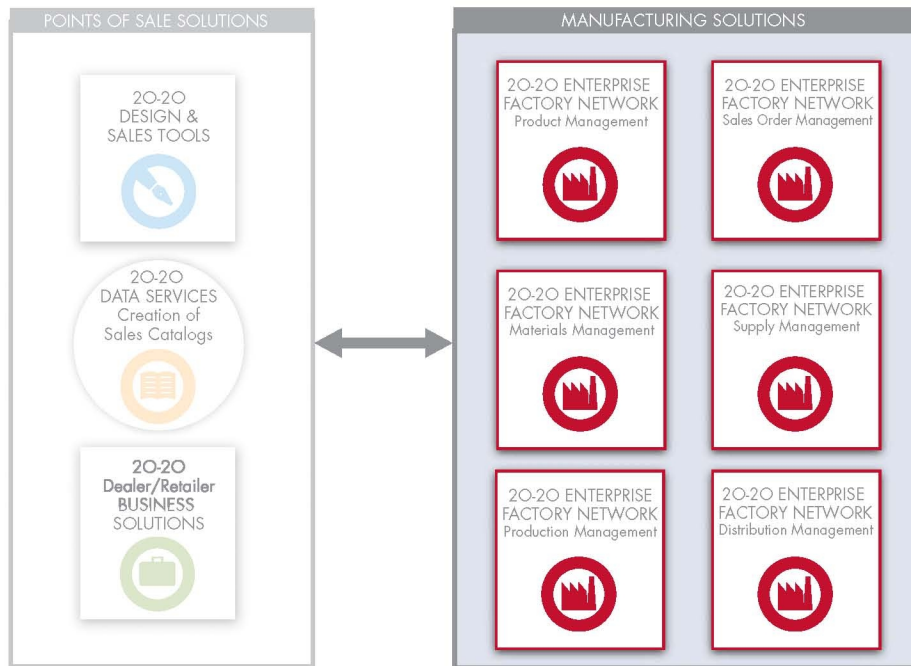

## STRATEGIC TECHNOLOGY FOR INTERIOR DESIGN INDUSTRIES

🔗 DESIGN 
 👛 BUSINESS 
 🏭 MANUFACTURING 
 📄 CATALOG



### ZA VEČ INFORMACIJ NAS OBIŠČITE NA:

[www.2020technologies.com](http://www.2020technologies.com)

### CENTRAL AND EASTERN EUROPE

**20-20 Technologies GmbH**  
 Franz-Lenz-Strasse 3  
 49084 Osnabruck  
 Germany

Tel: +49 (541) 3550 0  
 Fax: +49 (541) 3550 199  
 E - mail: [info@2020technologies.eu](mailto:info@2020technologies.eu)

### AUSTRIA AND EASTERN EUROPE

**20-20 Technologies GmbH**  
 Fischauer Gasse 152  
 2700 Wiener Neustadt  
 Austria

Tel: +43 26 22 - 2 86 00 - 0  
 Fax: +43 26 22 - 2 86 00 - 6  
 E - mail: [info@2020technologies.eu](mailto:info@2020technologies.eu)

### SUPPORTCENTER ZA ADRIATIC REGIJO

**DC Consulting, Dejan Cartl s.p.**  
 Zagajski vrh 1a  
 9250 Gornja Radgona  
 Slovenija

Tel: +386 (0) 31 853 037  
 E - mail: [dejan.cartl@dcconsulting.si](mailto:dejan.cartl@dcconsulting.si)